

ROZBUDOWA 2024 R

ROZBUDOWA 2021 R

ISTNIEJĄCA CZĘŚĆ SZKOŁY PRZED 2021 R

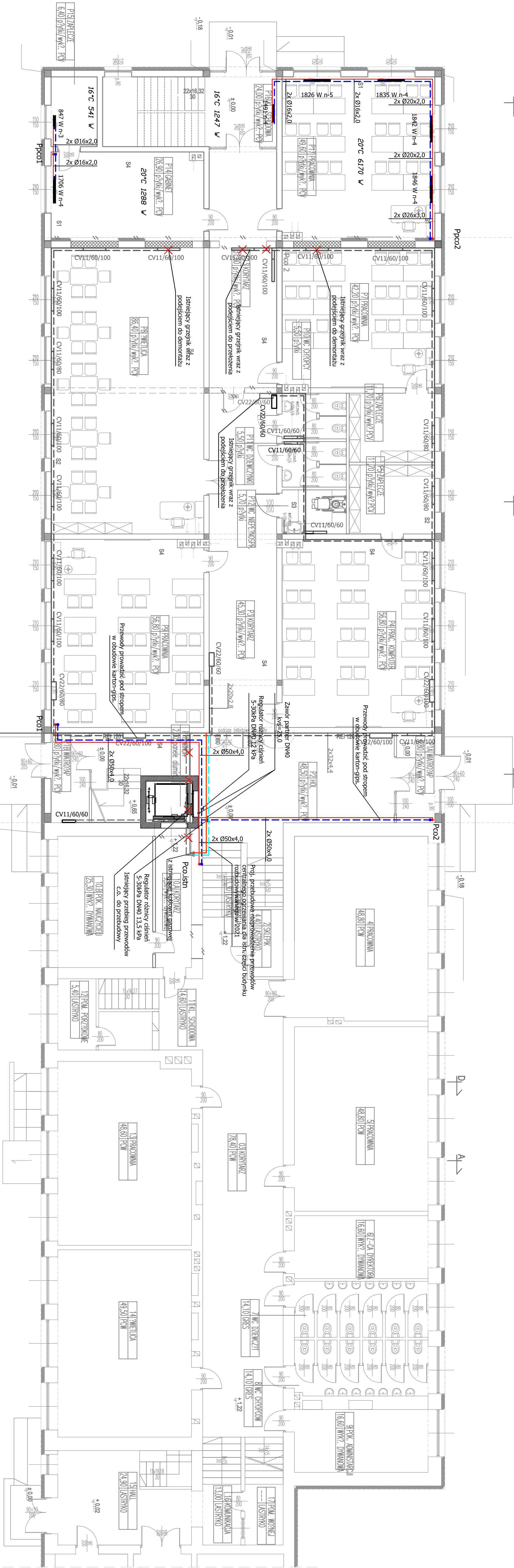

SKALA: 1:100

UWAGA:  
Opracowanie jest chronione prawem autorskim.  
(Dz.U. 94 / 24 / 83 - Ustawa o prawie autorskim i prawach pokrewnych).  
Wszystkie informacje zawarte w tym opracowaniu stanowią własność intelektualną FPUB Jan Wosk.  
Powielanie w całości lub w części bez zgody niniejszym opracowania bez zgody autora zabronione.

**FIRMA PROJEKTOWO - INSTALACyjNA**  
**- BUDOWALNA - JAN WOSK**  
**medonow@poczta.fm**

96-000 Białystok, ul. Krzywobłazów 20A

Tel. 802-294-457

**PROJEKT TECHNICZNY INSTALACJI SANITARNYCH  
DŁA ROZBUDOWY Z NADBUDOWĄ BUDYNKU  
SZKOŁY PODSTAWOWEJ W PAPTOLU**

**Investor:**  
Gmina Teresin  
ul. Zielona 20, 96-515 Teresin

**Opiekun:**  
mgr inż. Cezary Szustek

**Projektant:**  
inż. Hanna Szustek  
upr. Nr 57/90 Sk-08

**Wykonawca:**  
mgr inż. Magdalena Najmicka  
Upr. bud. Nr upr. bud. 12/95

**Lokalizacja:**  
ul. Sołtyszczyńska 10, 96-515 Paptol  
dz. nr 47/2 obręb 0015 Granice, gm. Teresin, A.02.1

**Nazwa projektu:**  
INSTALACJA C.O. - RZUT PARTERU

**Data:**  
04.2024

**Strona:**  
A3 +

**Skala:**  
1:100